

**FICHA TECNICA****Interceptor®**

INSECTICIDA / MALLA IMPREGNADA / PIRETROIDE

**“USO DOMESTICO”****“COMPOSICIÓN PORCENTUAL”**

Ingrediente activo	% En Peso
<b>Alfacipermetrina</b> (Equivalente a 200 mg de i.a. / m2 de superficie de malla)	0.66
Ingredientes inertes Poliéster, recubrimiento y adherente.	99.34
<b>TOTAL</b>	<b>..... 100.00</b>

**REG. RSCO-DOM-INAC-107-310-416-0.66**

**Interceptor®** insecticida malla protectora de amplio espectro y de acción residual para el control de plagas en casas habitación y hoteles usándola principalmente como mosquiteros o pabellones en camas o áreas de descanso.

**Plagas que controla**

**Chinchas, Insectos voladores, (Moscas, mosquitos y polillas), Hormigas, Pulgas, Cucarachas e Insectos rastreros:** Incluyendo pececillos de plata, escarabajos, cochinillas de humedad, tijerillas

**Recomendaciones de Uso**

Conviene colocar en los cuatro extremos de la cama varas de madera o cualquier otro material para facilitar su armado. Los extremos inferiores deben introducirse siempre entre la parte inferior del colchón y la cama. Deje permanentemente instalada la malla, evite el quitar y ponerla diariamente. Evite en la medida de lo posible el contacto del pabellón con su piel mientras duerme. La efectividad de la malla tiene una duración de al menos tres años.



Ate el mosquitero sobre la cama o área de descanso usando los anillos que trae la red.

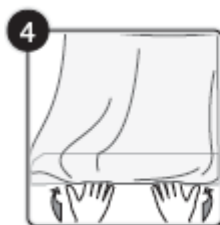

Con cuidado, introduzca los bordes del mosquitero debajo del colchón o litera, antes de acostarse.

**Instrucciones de lavado:** Para **Interceptor®** insecticida malla protectora: Evite en lo posible el lavado de la malla, en caso de ser necesario éstas pueden realizarse en un máximo de 3 lavadas por año, y no hacerlo en el río o caudal de agua. Secarla sin exponerla al sol.

Debido a la baja concentración del producto, el agua resultado de la lavada se recomienda utilizarla para regar las áreas verdes.



Lave el mosquitero INTERCEPTOR® suavemente, sin usar blanqueador y sin cepillar, en un recipiente con poco jabón.

No lave en un lago o en un río.

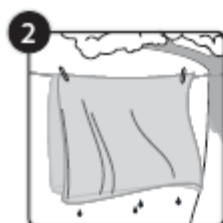

Seque el mosquitero a la sombra antes de volver a usarlo.



Lave suavemente  
con agua tibia



No use  
Blanqueador



No seque a  
máquina



No  
Planohe



No lave  
en seoo



Seque a  
la sombra

No. de Lote

Fecha de Fabricación

Fecha de Caducidad: 3 años después de su fabricación.

**“HECHO EN CHINA”**

**REGISTRADO, IMPORTADO Y DISTRIBUIDO EN MÉXICO POR:**

BASF MEXICANA S.A. DE C.V.

AV. INSURGENTES SUR 975,

COL. CIUDAD DE LOS DEPORTES,

C.P. 03710, MÉXICO; D.F.

TEL: 01 (55) 5325-2600

**Puede ser nocivo en caso de ingestión**

**Puede ser nocivo por el contacto con la piel**

**Precaución**